വഞ്ചന | മതിയായി ഈ MLA

എം.കെ. മുനീർ (IUML) - കൊടുവള്ളി

1 ആരോഗ്യമേഖല തകർച്ചയിൽ

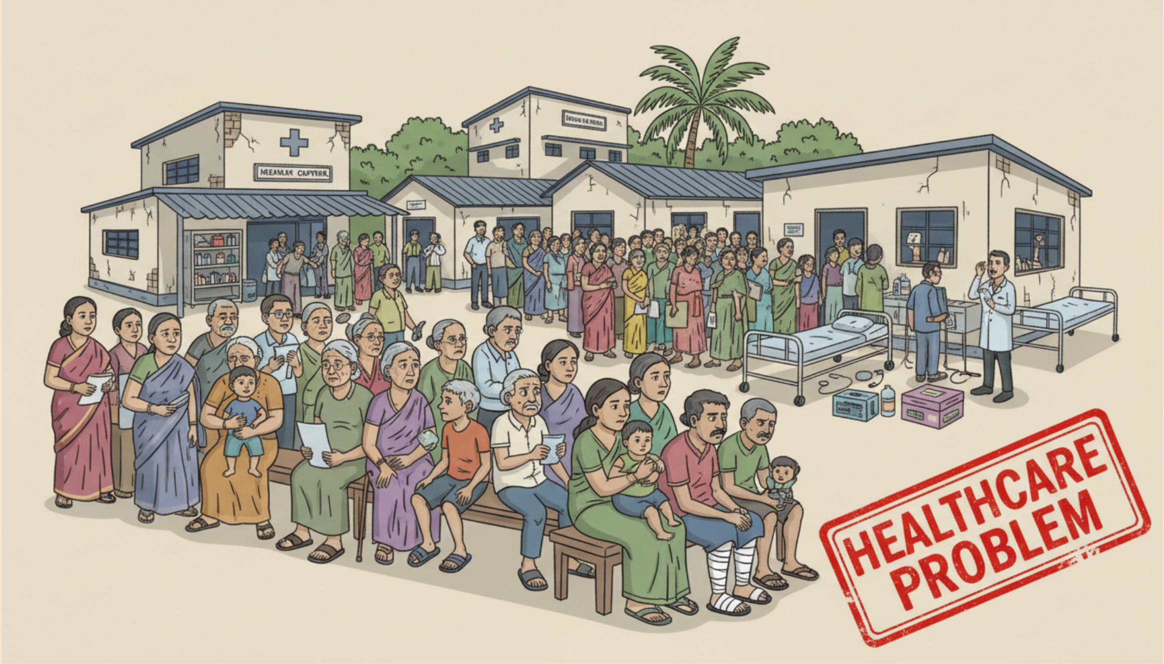

താമരശ്ശേരി താലൂക്ക് ആശുപത്രി, നരിക്കുനി സി.എച്ച്.സി , കട്ടിപ്പാറ, കൊടുവള്ളി, ഓമശ്ശേരി, മടവൂർ എന്നീ പഞ്ചായത്തുകളിലെ പ്രാഥമിക ആരോഗ്യ കേന്ദ്രങ്ങളിലുൾപ്പെടെ മതിയായ ചികിത്സ സൗകര്യങ്ങളില്ല.

2 ഡോക്ടർമാരില്ലാതെ താലൂക്ക് ആശുപത്രി

താമരശ്ശേരി ചുരത്തിനും കോഴിക്കോട് മെഡിക്കൽ കോളേജിനും ഇടയിലുള്ള പ്രധാന ആതുരാലയമായ താമരശ്ശേരി താലൂക്ക് ആശുപത്രിയിൽ വേണ്ടത്ര ഡോക്ടർമാരെയോ നഴ്സമാരെയോ നിയമിച്ചിട്ടില്ല.

3 കുടിവെള്ളം മുട്ടി പട്ടികജാതി നഗർ

ഓമശ്ശേരി മുടൂർ ഭാഗത്തുള്ള പട്ടികജാതി നഗറിലെ കെട്ടുങ്ങൽ കോരൻ ചോല കുടിവെള്ള പദ്ധതി പ്രവർത്തിക്കുന്നില്ല.

4 മാലിന്യം കുമിയുന്നു; കൂടത്തായിക്ക് ദുരിതം

ഏറെ കോളിളക്കം ഉണ്ടാക്കിയിട്ടുള്ള കൂടത്തായി ഫ്രഷ് കട്ട് പ്ലാന്റിലെ മാലിന്യ പ്രശ്നങ്ങൾക്ക് പരിഹാരം ഉണ്ടാക്കാനുള്ള ഒരു നീക്കവും എം എൽ എ നടത്തിയിട്ടില്ല.

5 മരണപ്പെട്ടവരോടും അനാദരവ്

താമരശ്ശേരി പൊതുശ്മശാനം ഇന്നും ശോചനീയ അവസ്ഥയിൽ തുടരുന്നു.

6 വിശ്വാസം വോട്ടിന് മാത്രം

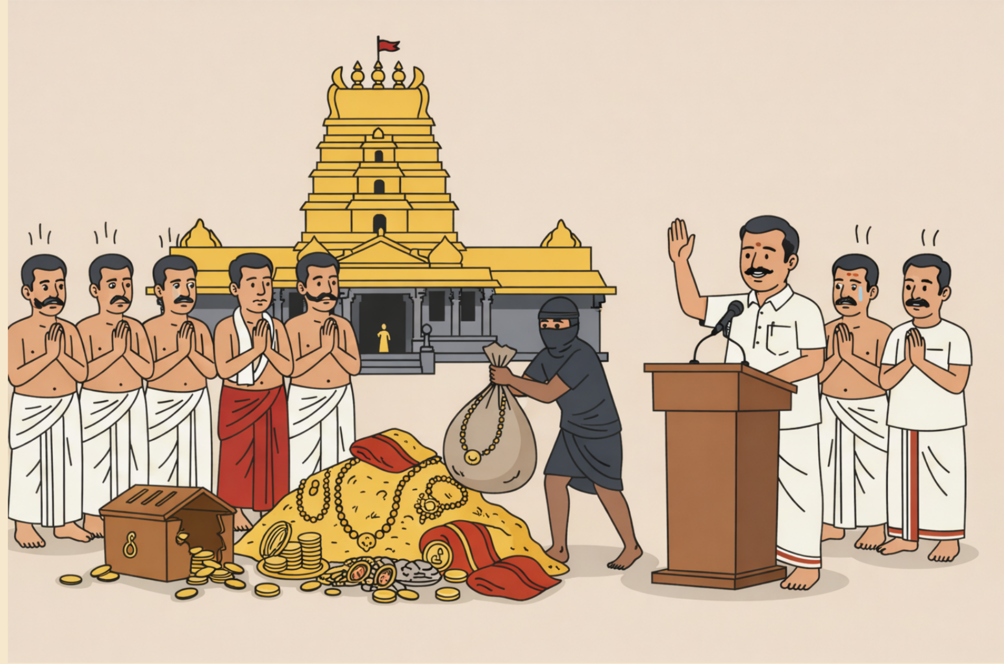

എംഎൽഎയ്ക്ക് ശബരിമല ഒരു ആരാധനാലയമല്ല. ഒരു വോട്ട് വിഷയം മാത്രമാണ്. യുവതീപ്രവേശന സമയത്ത് ഭക്തരോടൊപ്പം നിൽക്കാതെ വിശ്വാസി സമൂഹത്തെ വഞ്ചിക്കുകയായിരുന്നു ഈ നേതാവ്.

UDF - LDF മതിയായി
മാറ്റം തുടങ്ങാം!