വഞ്ചന | മതിയായി ഈ MLA

എ പി അനിൽ കുമാർ (INC) - വണ്ടൂർ

1 കേന്ദ്ര ഫണ്ട് പാഴാക്കുന്ന അനാസ്ഥ

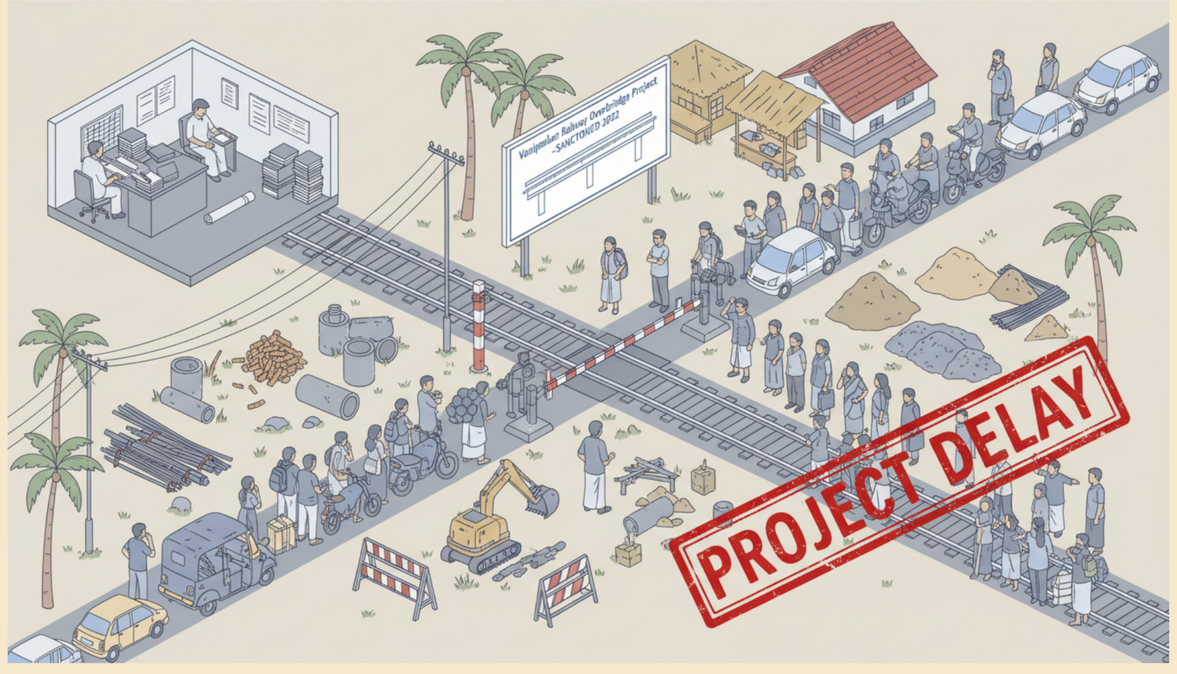

2022-ൽ കേന്ദ്ര സർക്കാർ ഫണ്ട് അനുവദിച്ചിട്ടും വാണിയമ്പലം റെയിൽവേ ഓവർബ്രിഡ്ജിന്റെ നിർമ്മാണത്തിനാവശ്യമായ പ്രാഥമിക നടപടികൾ പോലും സ്വീകരിക്കുന്നതിൽ എം.എൽ.എയും സംസ്ഥാന സർക്കാരും പരാജയപ്പെട്ടു.

2 സംവരണം പേരിന് മാത്രം

എസ്.സി സംവരണ മണ്ഡലമായിട്ടും കഴിഞ്ഞ 25 വർഷത്തിനിടെ പട്ടികജാതി-പട്ടികവർഗ്ഗ വിഭാഗങ്ങൾക്കായി ഒരു തൊഴിൽ പദ്ധതിയോ പ്രത്യേക വികസന പദ്ധതിയോ നടപ്പിലാക്കാൻ എം.എൽ.എയ്ക്ക് കഴിഞ്ഞിട്ടില്ല.

3 എട്ട് പഞ്ചായത്തുകൾ ഉണ്ടായിട്ടും ഒരു സർക്കാർ കോളേജ് പോലും വണ്ടൂരിന് അന്യമോ?

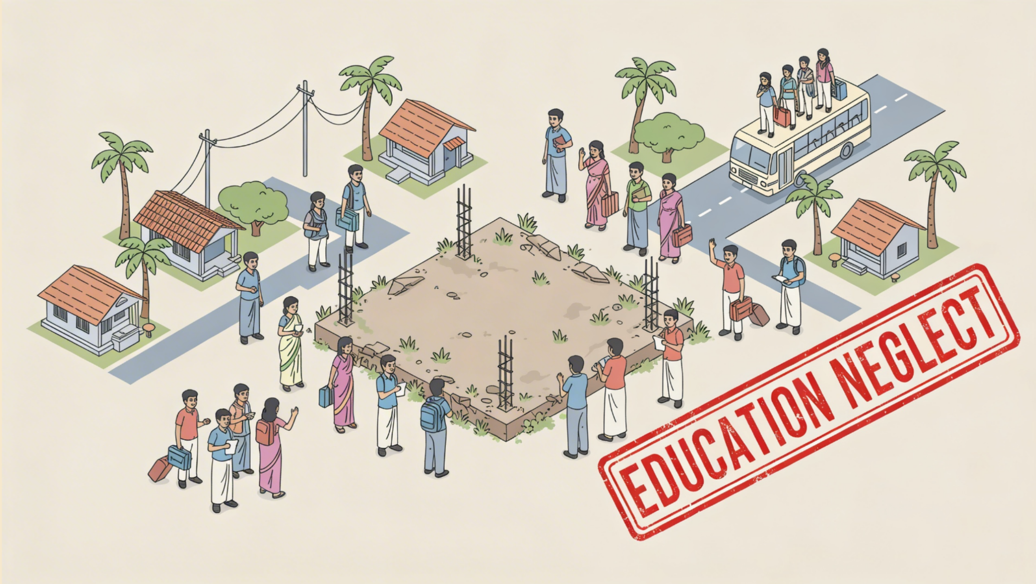

എട്ട് പഞ്ചായത്തുകളുള്ള വണ്ടൂർ മണ്ഡലത്തിൽ ഉന്നത വിദ്യാഭ്യാസത്തിനായി ഒരു സർക്കാർ കോളേജ് പോലും ഇതുവരെ സ്ഥാപിച്ചിട്ടില്ലാത്തത് വിദ്യാർത്ഥികളെ വലിയ പ്രതിസന്ധിയിലാക്കുന്നു.

4 ജനങ്ങളുടെ ജീവൻ വെച്ച് പന്താടരുത്!

വന്യമൃഗശല്യവും കടുവാ ആക്രമണത്തിൽ മരണവും ഉണ്ടായിട്ടും, ജനസുരക്ഷ ഉറപ്പാക്കാൻ എം.എൽ.എയുടെ ഭാഗത്തുനിന്ന് യാതൊരു ഇടപെടലുമില്ലാത്തത് പ്രതിഷേധാർഹമാണ്

5 ഭൂമിയില്ലാത്തവന് ഭൂമി നിഷേധിച്ച എം.എൽ.എ !

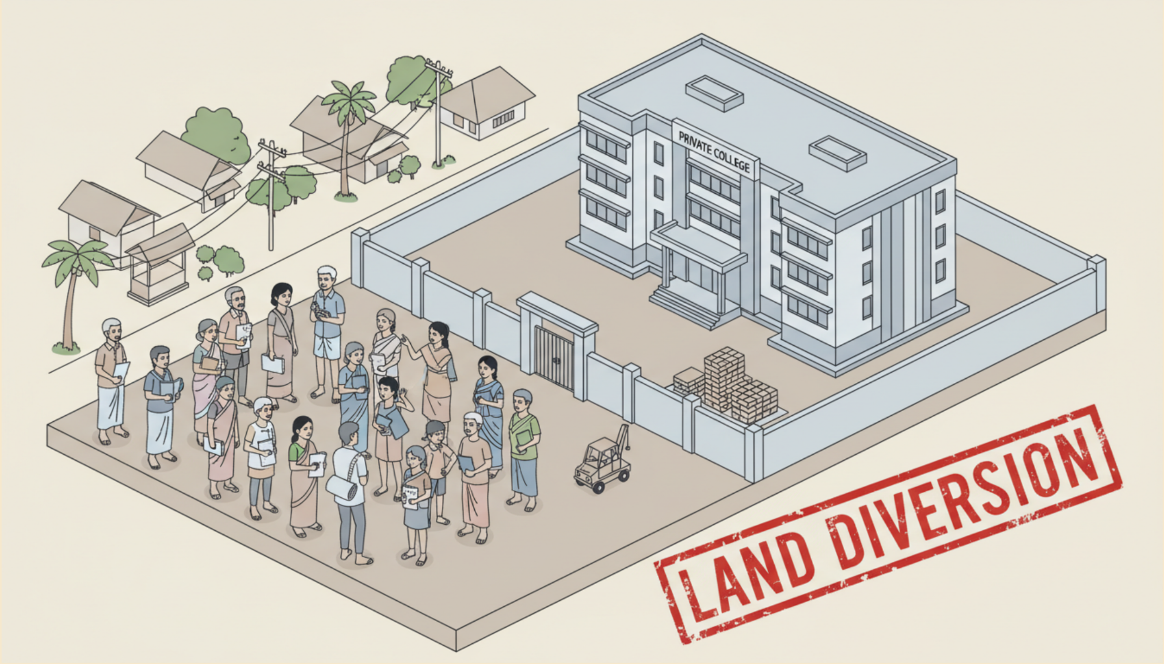

ഭൂരഹിതർക്ക് വിതരണം ചെയ്യേണ്ട സർക്കാർ മിച്ചഭൂമി എം.എൽ.എയുടെ നിയന്ത്രണത്തിലുള്ള ട്രസ്റ്റിന്റെ കോളേജിനായി കൈവശപ്പെടുത്തിയതിലൂടെ അർഹരായ പാവപ്പെട്ടവർക്ക് ഭൂമി നഷ്ടമായി.

6 വിശ്വാസം വോട്ടിന് മാത്രം

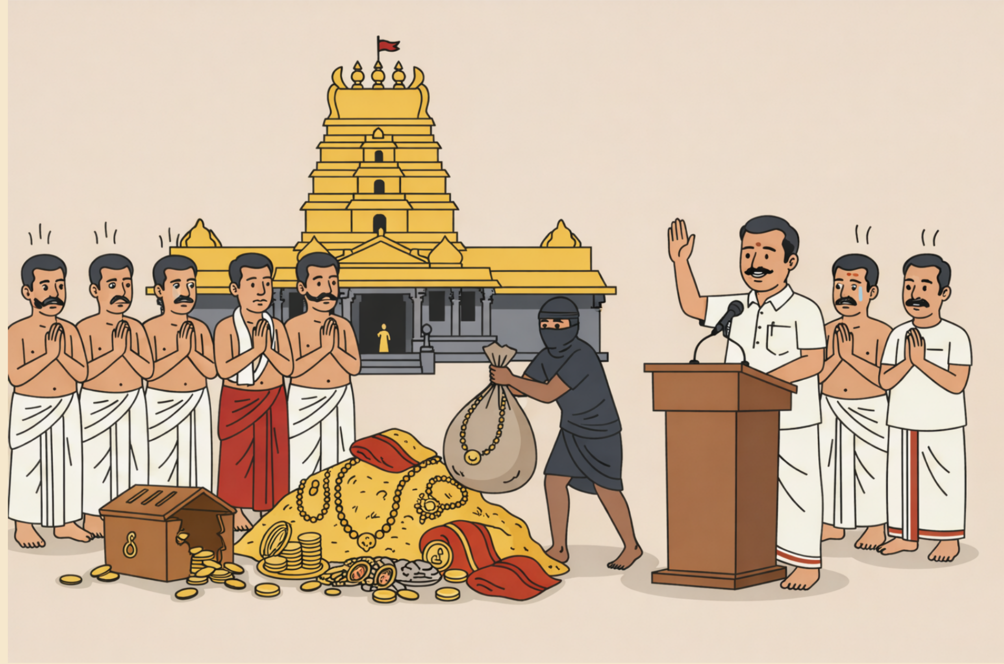

എംഎൽഎയ്ക്ക് ശബരിമല ഒരു ആരാധനാലയമല്ല. ഒരു വോട്ട് വിഷയം മാത്രമാണ്. യുവതീപ്രവേശന സമയത്ത് ഭക്തരോടൊപ്പം നിൽക്കാതെ വിശ്വാസി സമൂഹത്തെ വഞ്ചിക്കുകയായിരുന്നു ഈ നേതാവ്.

UDF - LDF മതിയായി

മാറ്റം തുടങ്ങാം!