വഞ്ചന | മതിയായി ഈ MLA

കെ.കെ. രാമചന്ദ്രൻ (CPI(M)) - പുതുക്കാട്

1 ചിമ്മിനി ഡാം പദ്ധതി; എംഎൽഎ പരാജയം

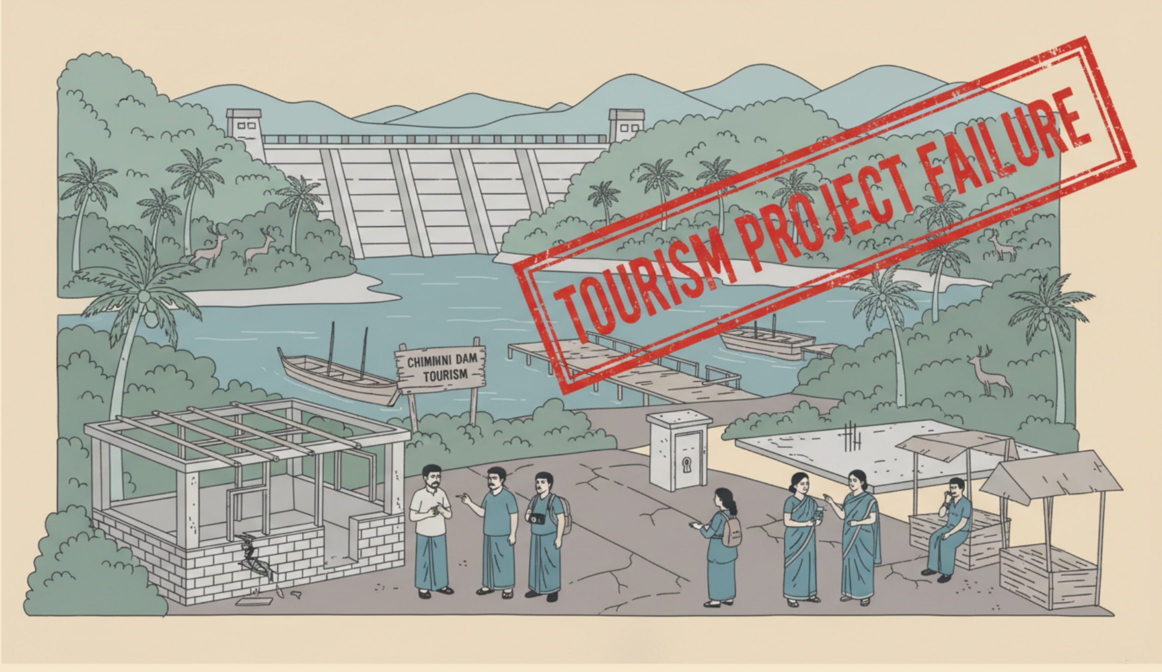

ചിമ്മിനി ഡാം ടൂറിസം പദ്ധതി പ്രദേശത്തെ വലിയ ടൂറിസം കേന്ദ്രമാക്കുമെന്ന വാഗ്ദാനം നൽകിയെങ്കിലും പദ്ധതി യാഥാർഥ്യമാക്കുന്നതിൽ എം.എൽ.എ പരാജയപ്പെട്ടു.

2 നിർമ്മാണങ്ങളിലെ അഴിമതിയും ഗുണനിലവാരവും വിവാദത്തിൽ

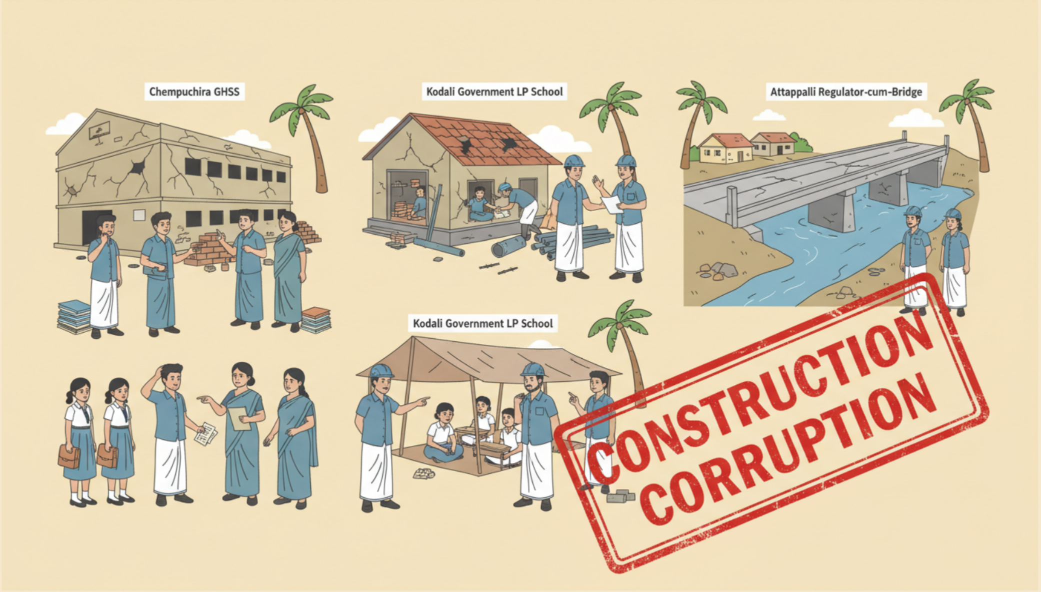

ചെമ്പുച്ചിറ ജി.എച്ച്.എസ്.എസ്., കോടാലി ഗവ. എൽ.പി. സ്കൂൾ, ആറ്റപ്പള്ളി റെഗുലേറ്റർ കം ബ്രിഡ്ജ് നിർമാണങ്ങളിലെ ഗുണനിലവാരവും അഴിമതിയും വിവാദമായി.

3 ആശുപത്രികളിലെ അടിസ്ഥാനസൗകര്യങ്ങളുടെ അഭാവം

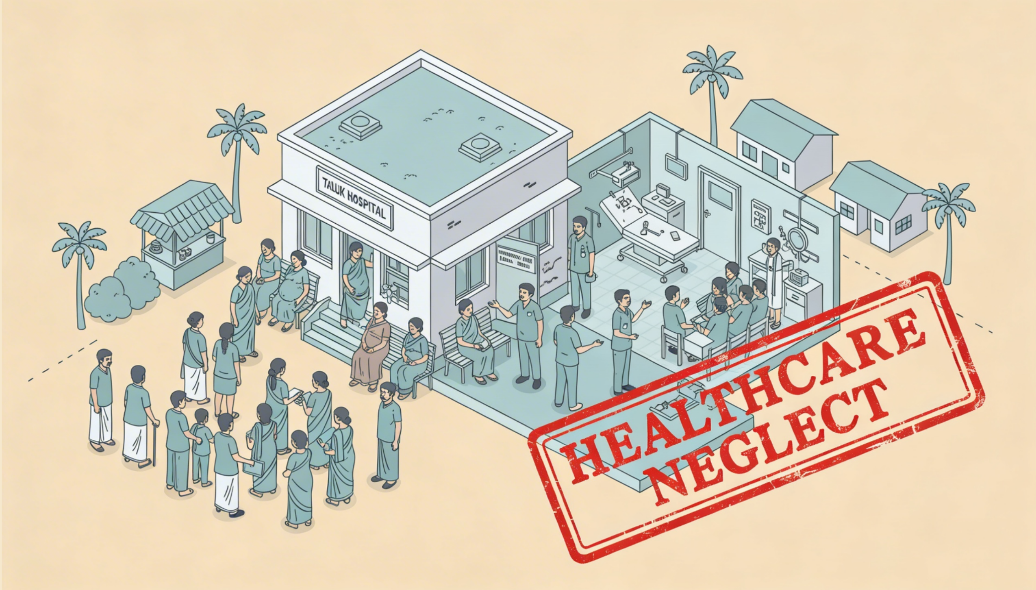

പുതുക്കാട് താലൂക്ക് ആശുപത്രിയിൽ പ്രസവ വാർഡും ഓപ്പറേഷൻ തിയേറ്ററുമില്ല. അപര്യാപ്തമായി അടിസ്ഥാന ചികിത്സാ സൗകര്യങ്ങൾ ആരോഗ്യ മേഖലയെ തകർക്കുന്നു

4 വികസനപദ്ധതികൾ നടപ്പിലാക്കുന്നതിൽ പരാജയം

തലോർ കായൽത്തോട് വികസനം, മണലിപ്പുഴ സംരക്ഷണം, കുടിവെള്ള പദ്ധതികൾ, നെല്ലായി ലിഫ്റ്റ് ഇറിഗേഷൻ, മാഞ്ഞൂർ–ചക്കരക്കടവ് പാലം എന്നിവ നടപ്പിലാക്കുന്നതിൽ പരാജയപ്പെട്ടു

5 വ്യവസായ പുനരുജ്ജീവനം പരാജയം, തൊഴിലില്ലായ്മ രൂക്ഷം

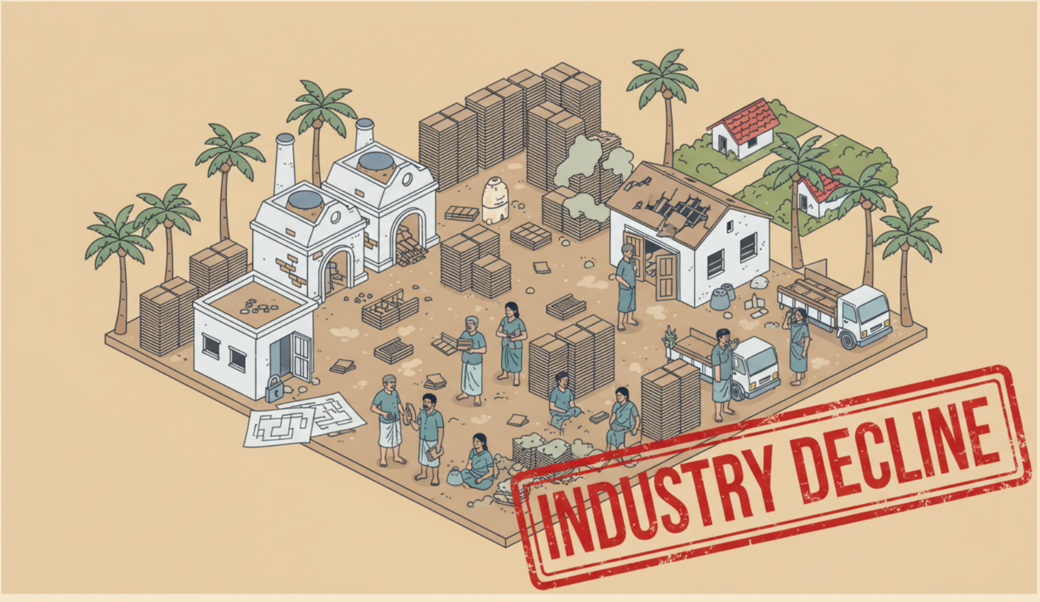

ഓട്-കളിമൺ വ്യവസായം പുനരുജ്ജീവിപ്പിക്കുമെന്ന വാഗ്ദാനങ്ങളും വ്യവസായ വികസന ശ്രമങ്ങളും യാഥാർഥ്യമാകാത്തത് പ്രദേശത്തെ തൊഴിൽ അവസരങ്ങളെ ബാധിച്ചു.

6 ആചാരങ്ങളെ തകർത്തു വിശ്വാസികളെ വഞ്ചിച്ചു

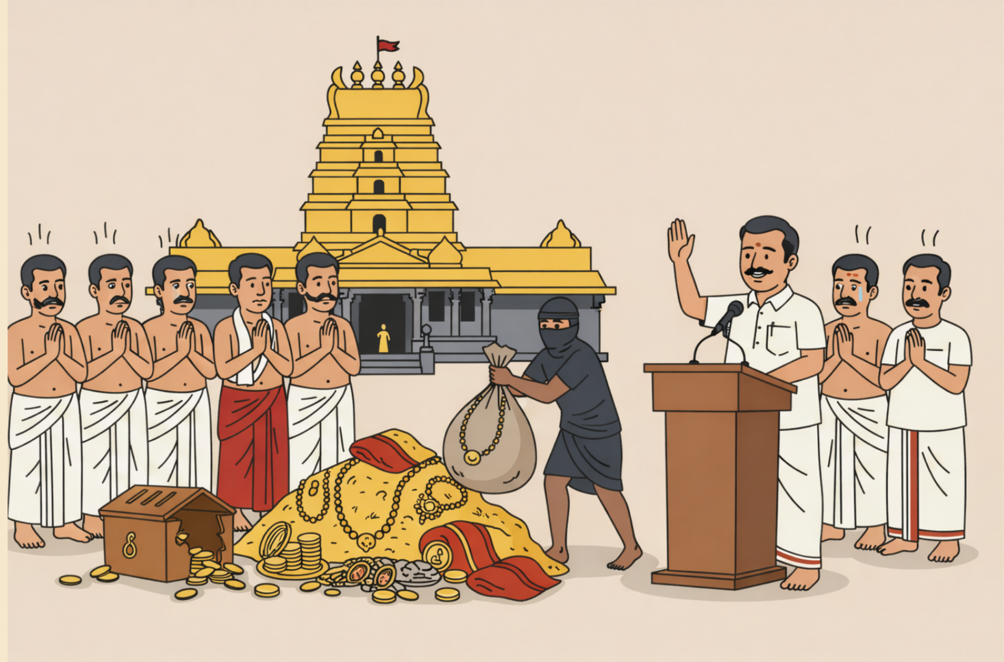

ശബരിമലയിലെ അനുഷ്ഠാനങ്ങളെ തകർക്കാനുള്ള കപട നവോത്ഥാന നാടകത്തിന് പാദസേവ ചെയ്ത ഈ എംഎൽഎ വിശ്വാസിസമൂഹത്തെ പച്ചയ്ക്ക് വഞ്ചിച്ചു. സ്വർണ്ണക്കൊള്ളയിൽ പോലും ടിയാൻ പാലിച്ച മൗനം സംശയാസ്പദമാണ്.

UDF - LDF മതിയായി
മാറ്റം തുടങ്ങാം!